

SEZIONE DI DETTAGLIO SPAZIO PER IMPIANTI IN COPERTURA E DETTAGLIO NUOVA GRONDA PERIMETRALE AL CORTILE

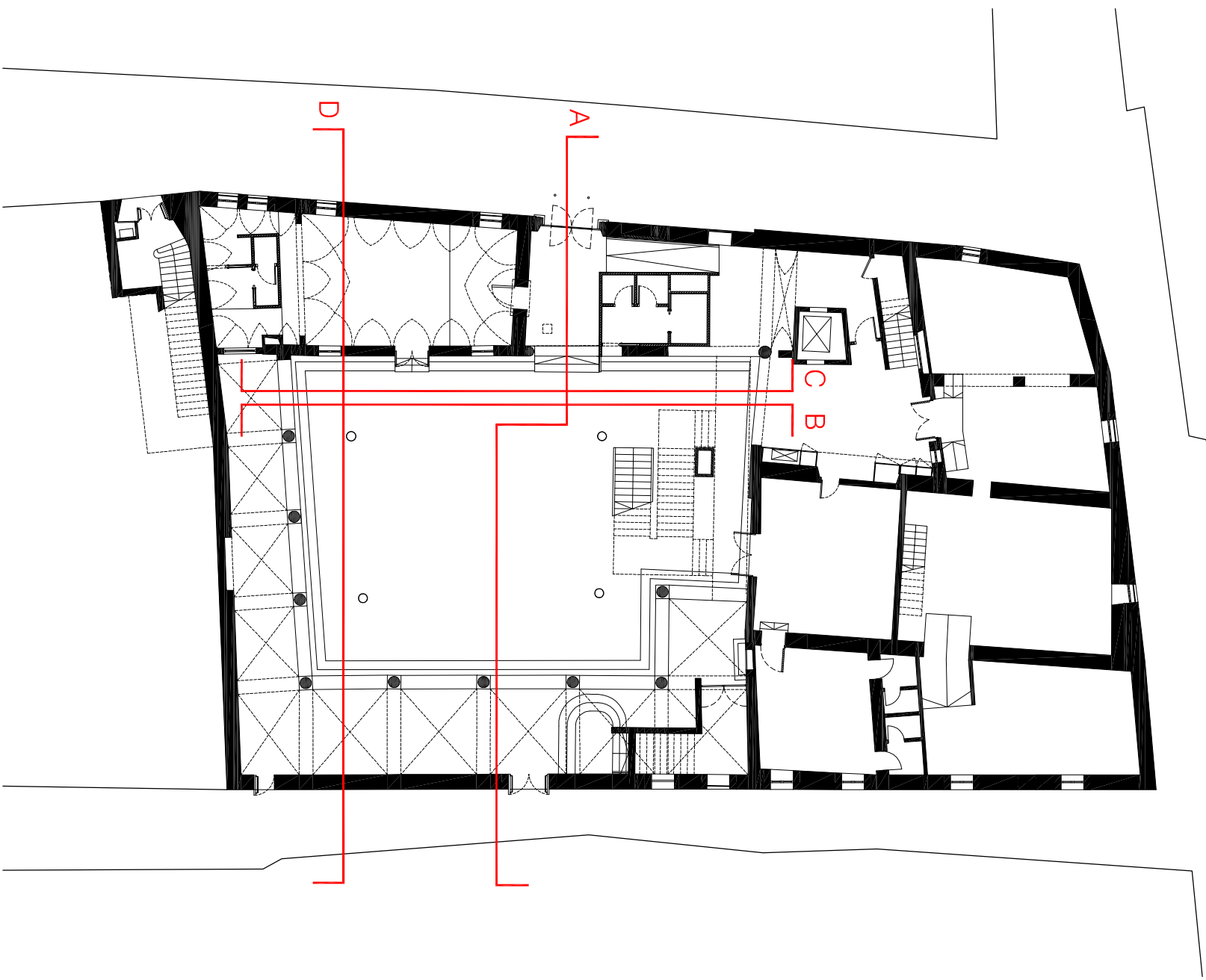
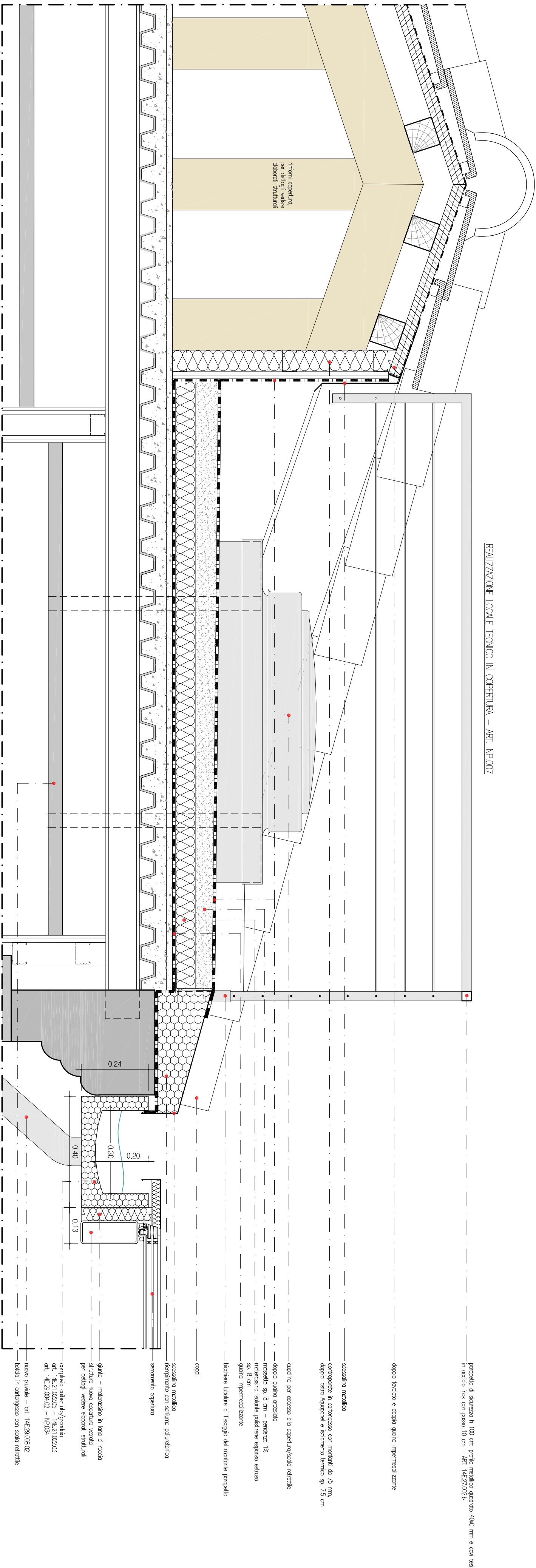

NOTE:

LE MISURE RIPORTATE NEGLI ELABORATI SONO INDICATIVE, PERTANTO IL RILEVO ARCHITETTONICO DOVRA ESSERE VERIFICATO A CARICO DELL'APPALTATORE

LE FINESTRE CON BANCALE INFERIORE A 1m DOVRANNO ESSERE DOTATE ESTERNAMENTE DI UNA PROTEZIONE REALIZZATA CON ELEMENTI METALLICI TUBOLARI CON FISSAGGIO MECCANICO AI PORTALI LAPIDEI ART. 14E.27.002.b

PROVINCIA DI BELLUNO

COMUNE DI **BELLUNO**

RESTAURO CONSERVATIVO DI
PALAZZO CREPADONA
DESTINATO ALLA NUOVA MEDiateca DELLE DOLOMITI

- PROGETTAZIONE ESECUTIVA DEI LAVORI DI RESTAURO, OPERE EDILI, STRUTTURALI, IMPIANTISTICHE E COORDINAMENTO DELLA SICUREZZA IN FASE DI PROGETTAZIONE

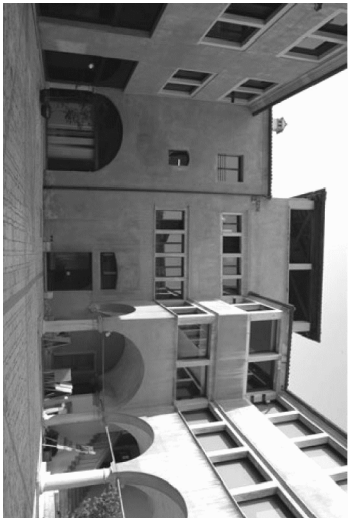

 <p>COMUNE DI BELLUNO Piazza Duomo, 1 - 33100 Belluno C.F.: 00035590937 - P. IVA: 00135590937</p>		<p>RESPONSABILE UNICO DEL PROCEDIMENTO</p> <p>arch. Carlo Eranti</p>	
<p>COMMITTENTE</p> <p>ARTECO ARCHITECTURE ENGINEERING CONSULTING C.so S. Anastasio n.38 - VENEZIA</p>		<p>RACGRUPPAMENTO TEMPORANEO DI PROFESSIONISTI</p> <p>ORDINE ARCHITETTI DELL'EMILIA ROMAGNA 1990</p>	
<p>Studio di Ingegneria MAZZORAN TILOCA DE LOTTO piazza Castello n.4 - BELLUNO</p>		<p>821 Ordine degli Ingegneri della Provincia di Belluno</p>	
<p>ING. PIETRO CANTON piazza Filoni n.2 - BELLUNO</p>		<p>408 Ordine degli Ingegneri della Provincia di Belluno</p>	
<p>STUDIO BORTOT via Cal de Formiga n.2b - SANTA GIUSTINA (BL)</p>		<p>Ing. Pietro Canton, C.U.N. 4</p> <p>per. arch. Ferrino Bortot per. arch. Daniele De Bona</p>	
<p>R. STUDIO via Marmolada n.2/o - ALLEGHE (BL)</p>		<p>ORDINE DEGLI INGEGNERI DELLA PROVINCIA DI BELLUNO</p> <p>Ing. Ferrino Cantotto</p>	
<p>ING. CHIARA BARATTIN via General Cantore n.34 - ALPAICO (BL)</p>		<p>Ing. Chiara Barattin</p>	
<p>PROGETTO</p>		<p>DATA 05/09/2018</p>	
<p>SEZIONE A-A (PROSPETTO INTERNO NORD) E DETTAGLI COPERTURA scala 1:50 1:10</p>		<p>AGGIORNAMENTI</p>	
<p>ALLEGATO</p>		<p>130</p>	